



研發處

+ 獎勵專利/技轉/產學/論文

要點修正說明

2026.05



Today's Agenda

01 專利/技轉

02 產學合作計畫

03 期刊論文

04 Q&A

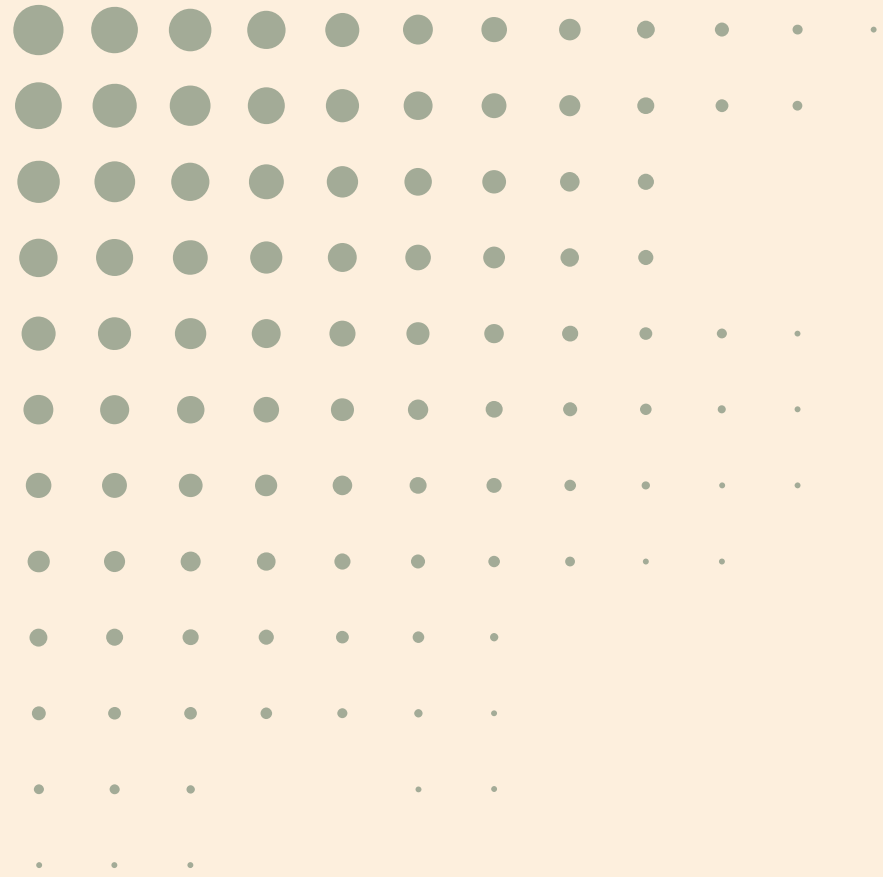

專利/技轉

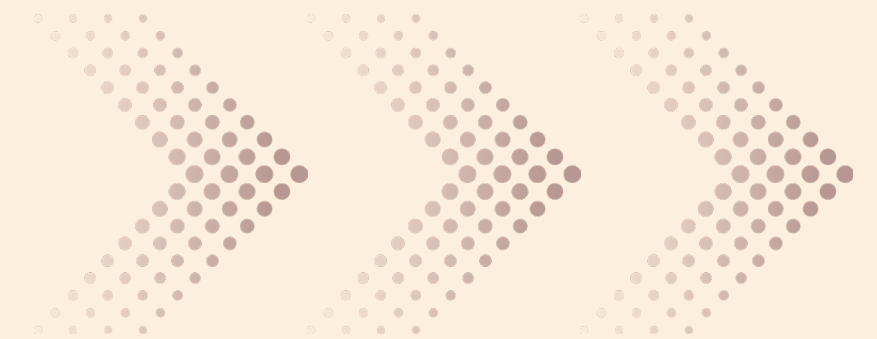

專利補助與技轉收入

專利費用		非國科會計畫		國科會計畫		新進教師
		校方負擔	教師負擔	校方負擔	教師負擔	校方負擔
中華民國	申請	60%	40%	92%	8%	100%
	補正、申覆(共三次為限)	60%	40%	92%	8%	100%
	領證及前6年年費	60%	40%	90%	10%	100%
	6-N年年費	60%	40%	60%	40%	40%
美國	申請	100%		100%		100%
	補正、申覆(共三次為限)	100%		100%		100%
	領證及前3.5年年費	100%		100%		100%
	3.5-N年年費	60%	40%	60%	40%	40%

專利規費範例

專利申請費	30,000
專利證書核發費	19,500
專利申請總費用	49,500

學校負擔	29,700
教師負擔	19,800



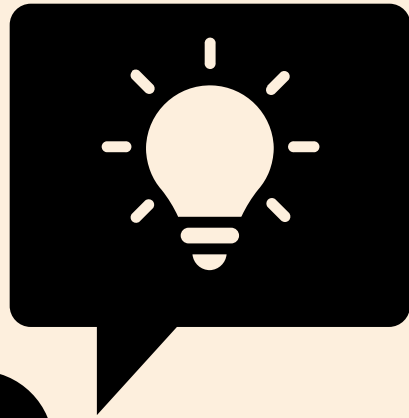

新進教師
專利補助

自核聘日起三年內，校方全額補助申請費用，
含事務所服務費、專利申請費、
至多三次之補正申覆費、領證費。

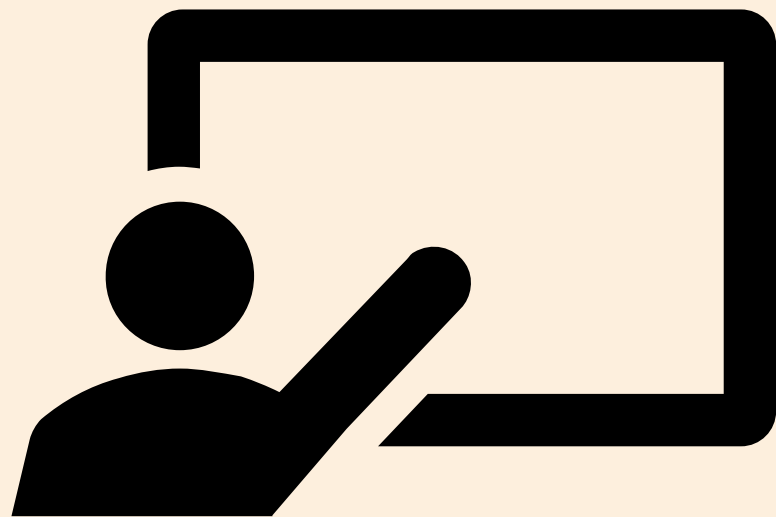

教師
技轉收入

= (該案入帳實收金額 - 必要成本)

備註：必要成本含10%管理費、5%營業稅

簽產+技合約優勢

產學-編列符合本校規定管理費每1萬元0.4分，未滿1萬元依其比例計分
 技轉-依學校實收技術移轉金額之累計總金額每1萬元計0.4分，未達1萬元不計分
 專利-依學校實收授權金額之累計總金額每1萬元計0.6分，未達1萬元亦不計分

純產學 皆依計畫總金額**115萬元**試算

人事費 <small>(主持人費·共同主持人費)</small>	<u>300,000</u>	<u>教師所得A</u>
其他人事費 <small>(勞健保費、勞退、二代健保費)</small>	200,000	
業務費	500,000	
管理費15%	<u>150,000</u>	<u>升等配分15*0.4=6分</u>

產學+技轉

其他人事費 <small>(勞健保費、勞退、二代健保費)</small>	192,000	(健保提撥減少)
業務費	500,000	
管理費10%	<u>69,200</u>	<u>升等配分6.92*0.4=2.77分</u>
技轉金 <small>含稅及管理費</small>	<u>388,800</u>	<u>升等配分38.8*0.4=15.52分</u>

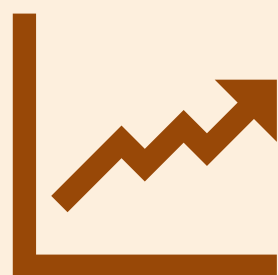
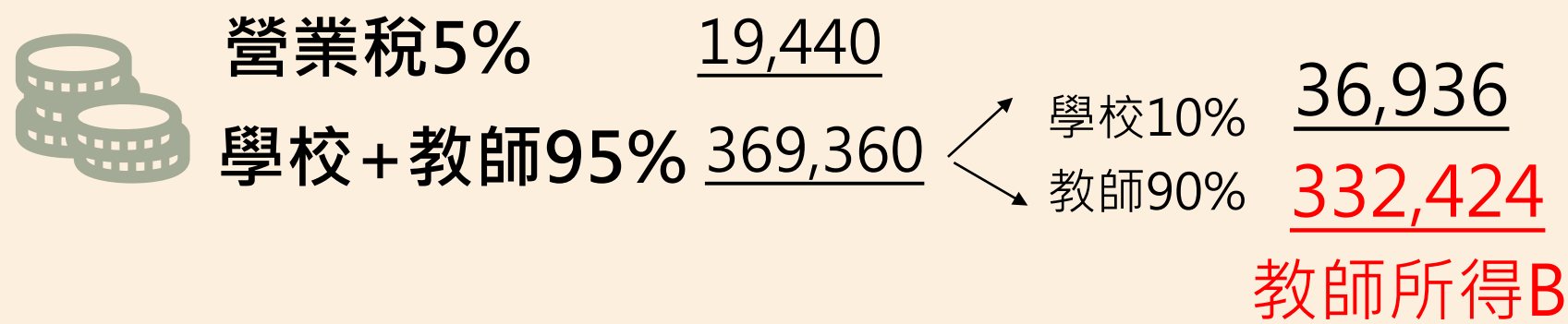

1. 教師升等配分**增加12.29分** (18.29-6=12.29)
2. 教師所得**增加32,424元** (B-A)



產學合作收支管理要點

明定學校「規定管理費」名詞

降低學校結餘款比例，由15%降為5% (國科會計畫不變)

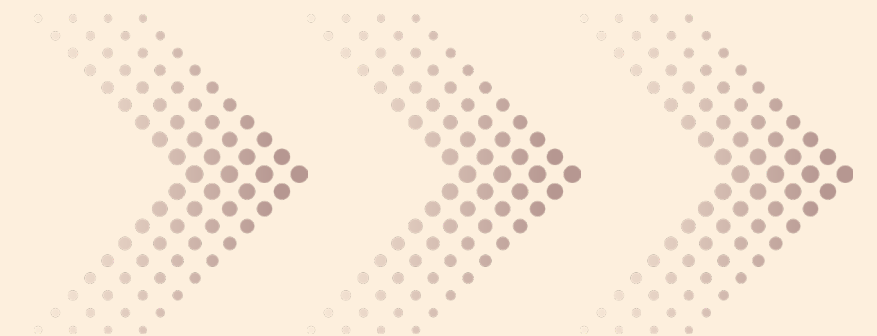

「規定管理費」

經常門及資本門費用總額至少提撥百分之十或十五為**規定管理費**

修正：第九點第二款

一般產學合作計畫及國科會計畫管理費分配比例為：學校**為規定管理費之百分之七十三**，其餘三分之一分配至執行單位所屬學院，三分之二分配至執行單位，無學校人力支援(包含編制外專任教學人員、博士後研究員、行政助理及校級專案助理等)之中心執行一般產學合作計畫分配比例為：學校**為規定管理費之百分之五十五**，其餘分配至執行單位。若單一計畫管理費未滿五千元者，均歸學校統籌運用。

範例 某單位承接某教育部委辦案，管理費編列如下：

- ★計畫總金額：850萬元
- ★依教育部規定管理費(業務費依級距計算)**547,620元(A)**
- ★本校規定管理費(經常門及資本門費用總額之10%)**772,727元(B)**

修法前 管理費比例 (73%/27%)	校(A)*73%：399,763元
	執行單位(A)*27%：147,857元
修法後 管理費比例 (73%/27%)	校547,620元 (B)*73%：564,091元
	執行單位0元 (B)*27%：208,636元

修正：第九點第三款

計畫經費結餘款分配比例為：國科會計畫分配比例學校不得低於百分之十、執行單位不得低於百分之五；其他計畫分配比例學校不得低於百分之五。上述二款計畫之剩餘比例得由計畫主持人分配予主持人(含共同、協同)及執行單位。若單一計畫結餘款未滿五千元者，均歸學校統籌運用。



國科會計畫

學校10%
執行單位5%
計畫主持人85%

其他計畫

學校5%
計畫主持人95%

YunTech 世代傳承

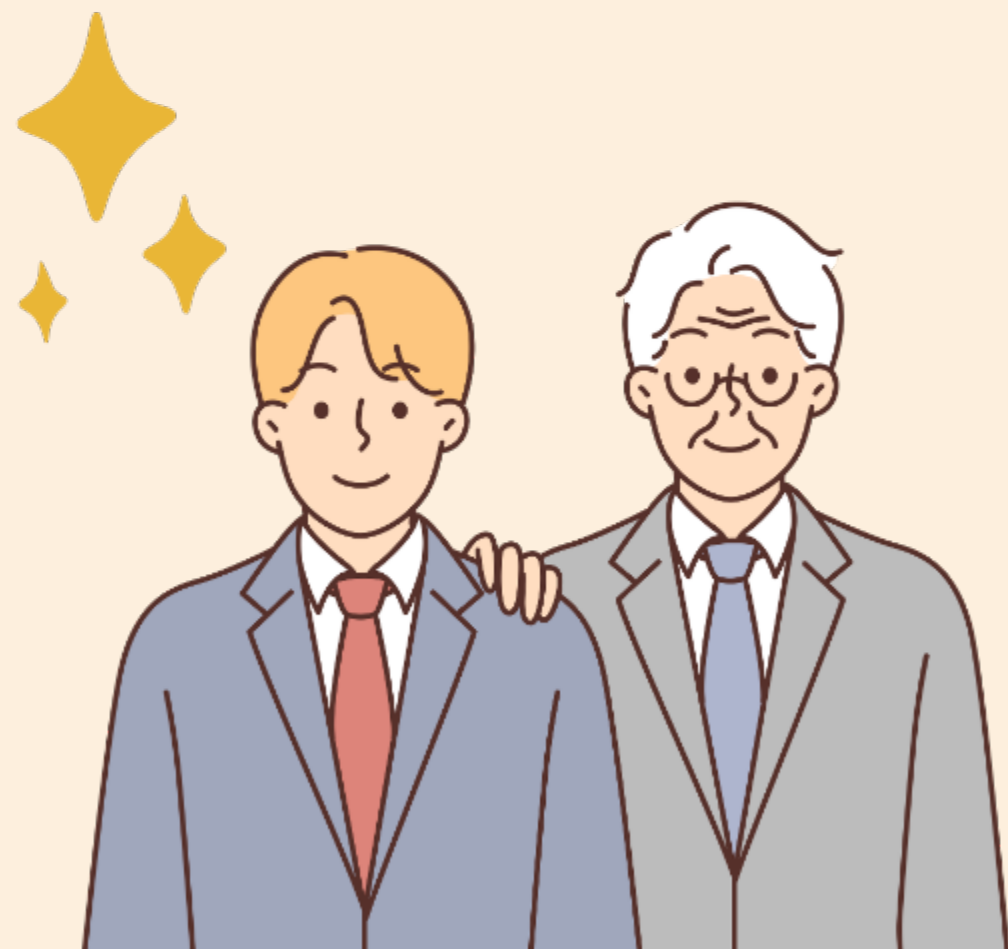

退休結餘款移轉

計畫主持人離職或退休時，計畫經費結餘款得由計畫主持人陳請校長核定後移轉至學校、所屬院系所或編制內單位，惟學校分配比例至少百分之十五。若未經校內行政程序簽核或結餘款未滿五千元者，則由學校統籌運用。



產學合作研究計畫管理費及結餘款支用要點

結餘款用途可為聘任編制外人員薪資/得補助學生獎助學金、競賽、論文發表等

可支持研究團隊運作持續產出



聘任教研人員

校務基金進用專案研究人員管理要點

可由系（所、中心）自籌經費聘任專任研究人員(專案研究員、專案副研究員、專案助理研究員)聘任年齡不受已屆應即退休年齡不得任用為專任研究人員規定之限制

專案研究人員之報酬：專案研究員比照教授、專案副研究員比照副教授、專案助理研究員比照助理教授，經費來源另有約定時得從其約定。

公務人員退休資遣撫卹法

退休公務員若再任由政府編列預算、捐贈或持有股份之機構、行政法人、政府法人或私立學校職務，且每月薪酬超過基本工資（2026年預估為法定基本工資）時，應停領月退至原因消滅



教師承接計畫獎勵要點

刪除設備獎勵配合款

修正獎勵計算條款

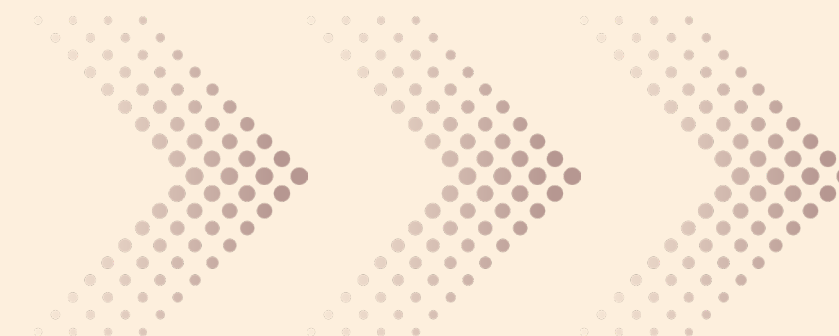

獎勵金說明

僅獎勵**本校教師**，故計畫主持人應傳承給校內專任教師，退休老師(名譽教授或專案研究員)擔任計畫共同主持人為宜。

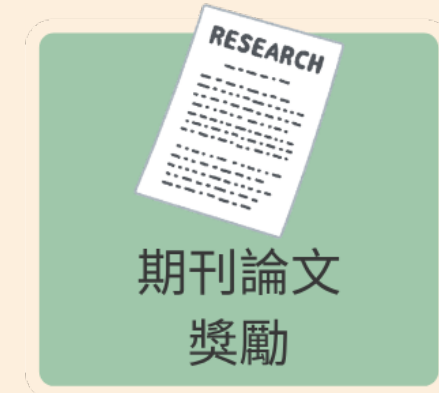

僅獎勵本校教師



合併核算

教師獎勵金



註：若中途計畫終止、教師離職不予獎勵，惟**退休教師在職期間結案或發表之績效仍予以獎勵**。教師之著作或計畫須完成學校資料填報(本校教師著作目錄、SDGs填報、教師進行產業研習或研究等)並符合相關規定，方得核發獎勵金。

研發資訊系統

教師填報

SDGs填報



修正：第一點

為鼓勵本校專任教師（含編制外專任教學人員）、**合聘教師、講座教授、名譽教授及專案研究人員**積極發表研究論文於優良學術期刊、參加藝術與設計類國際競賽，提昇學術研究風氣及校譽，特設置本要點。

以鼓勵老師退休後繼續以名譽教授或專案研究員等方式發表論文

刪除獎勵配合款

自113年開始評估，本校校務基金設備費歷年(110-114年)編列預算日益降低，且考量現行產學合作獎勵制度充足，為符合時宜且避免績效重複獎勵，故刪除設備獎勵配合款條款。

校務基金設備費歷年(110-114年)編列預算金額

年度	金額
110	125,000,000
111	127,000,000
112	109,070,000
113	99,070,000
114	92,970,000

產學案獎勵金計算修正

鼓勵教師簽訂產+技合約

一般產學合作計畫計點方式依各計畫實收總金額計算(不含~~技術移轉費~~、本校配合款及政府機關補助款)，每滿十五萬元為一點，未滿十五萬元依比例計算之(四捨五入至小數點第一位)；獎勵金每點金額為伍佰元加壹仟伍佰元乘以提列管理費與**本校規定管理費**之比例，其中規定管理費依「國立雲林科技大學產學合作收支管理要點」第八點第二項第二款為準。

$$850萬/15萬=56.6點$$

範例 某單位承接某教育部委辦案，管理費編列如下：

修法前 獎勵金	$56.6*[500+1,500*(A/A)]=113,200$ 元
修法後 獎勵金	$56.6*[500+1,500*(A/B)]=88,466$ 元

- ★計畫總金額：850萬元
- ★依教育部規定管理費(業務費依級距計算)547,620元(A)
- ★**本校規定管理費**(經常門及資本門費用總額之10%)772,727元(B)

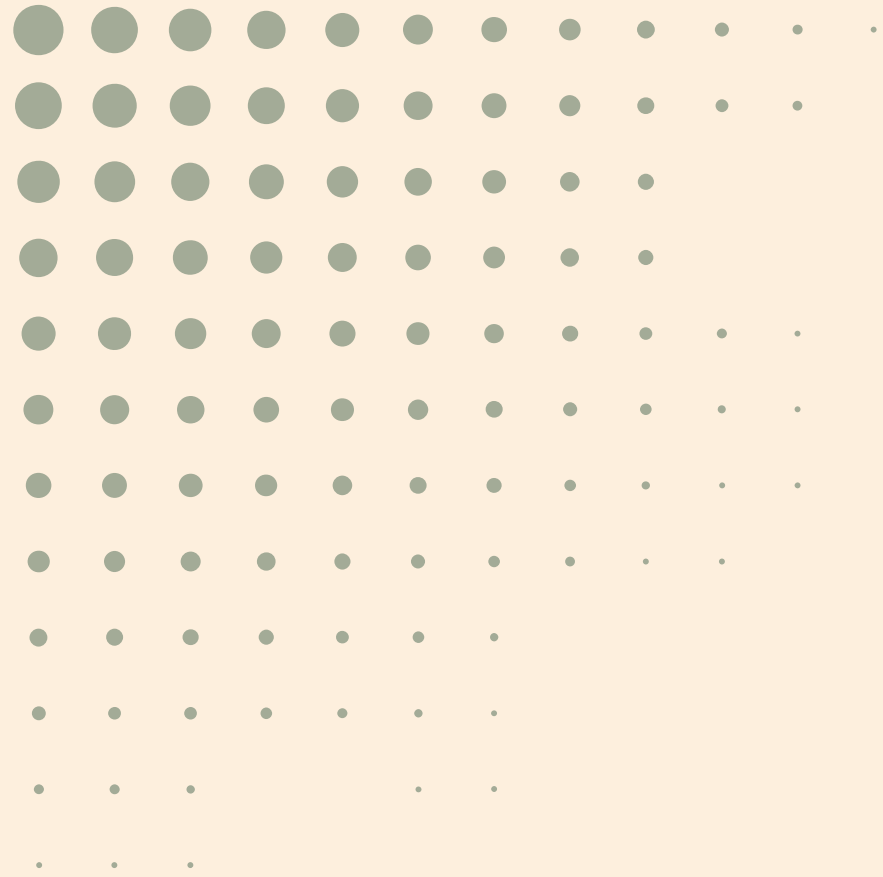

期刊論文

新增本校之設計學刊及商管科技季刊為獎勵標的

新增論文屬於產學合作衍生成果

新增合聘教師、講座教授、名譽教授及專案研究人員為獎勵對象

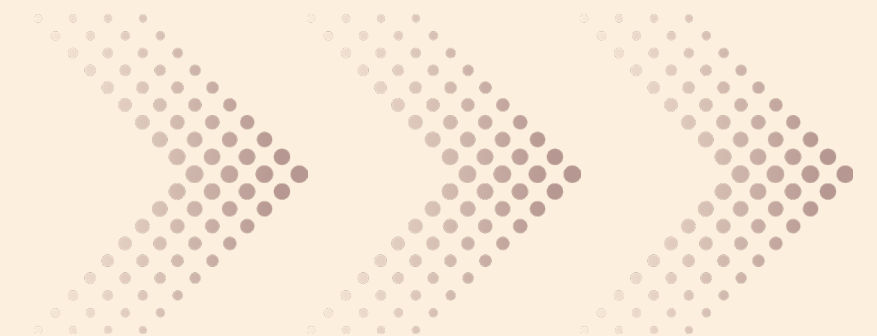

修正：第二點第一款

本校教師從事學術研究活動，以本校具名發表優良學術期刊論文(收錄於 Web of Science，WOS資料庫之SCIE、SSCI、A&HCI、國科會人文社會科學研究中心之TSSCI、THCI核心期刊)或發表於本校 Journal of Innovative Technology 期刊、設計學刊、商管科技季刊，始適用本要點。

修正：第六點第一款

符合第二點第一款之申請人，由研究發展處於每年五月自本校教師著作目錄系統中匯出上一年度著作列表並計算獎勵點數後，送請各系所辦公室轉交申請人確認，以辦理獎勵事宜，自2026年8月1日起留職停薪之申請人，應待復職後再行補提申請辦理獎勵事宜；前開匯出資料為研究發展處審查依據，申請人不得逕行修改或補件申請獎勵。

新增：第四點第五款

論文屬於產學合作計畫衍生成果，符合附表四、表五要件並經研發處審議後，上開點數得再至多加計50%。

修正：第四點第八款

每篇論文或得獎作品限獎勵一次，論文發表或得獎作品後五年內被專利、政府政策或法令引用，或有衍生技轉金收入，每年4月底前得檢具佐證資料再申請獎勵一次為限，點數由研發處審議之。

表四：產學合作衍生論文計點申請表

國立雲林科技大學產學合作衍生論文計點申請表				表四
申請人		申請日期	年 月 日	
所屬系所		職稱		
論文名稱				
期刊名稱		出版社名稱		
出版年月		ISSN 國際標準期刊號		
第一作者	<input type="checkbox"/> 是 <input type="checkbox"/> 否	其他作者序	第____作者	
通訊作者	<input type="checkbox"/> 是 <input type="checkbox"/> 否	若是 <input type="checkbox"/> 唯一通訊作者 <input type="checkbox"/> 共同通訊作者，共____位		
期刊收錄	<input type="checkbox"/> SCIE <input type="checkbox"/> SSCI <input type="checkbox"/> A&HCI <input type="checkbox"/> TSSCI <input type="checkbox"/> THCI <input type="checkbox"/> 本校期刊： <input type="checkbox"/> Journal of Innovative Technology 期刊 <input type="checkbox"/> 設計學刊 <input type="checkbox"/> 商管科技季刊			
請檢核下列項目，必須至少符合下列其中之一				
編號	檢核項目	說明	佐證資料	研發處/產學處 檢核
1	與企業合著	共同作者包含企業主管或員工：第_____作者	<input type="checkbox"/> 論文全文 (請標註企業合著作者資訊)	<input type="checkbox"/> 是 <input type="checkbox"/> 否 研發處 承辦人員核章
2	本文或誌謝等段落提及企業合作	論文明確感謝企業提供技術、數據、資金或實驗支援	<input type="checkbox"/> 論文全文 (請標註企業貢獻於本文、誌謝或登載於WOS系統其他_____)	<input type="checkbox"/> 是 <input type="checkbox"/> 否 研發處 承辦人員核章
3	論文為產學合作計畫衍生成果	論文係為政府或業界解題，研究經費來自 1. <input type="checkbox"/> 政府機關： _____ 2. <input type="checkbox"/> 公民營機構： _____	<input type="checkbox"/> 論文全文，且申請人為校內計畫編號 <input type="checkbox"/> □□□-□□□□主持 人，或 <input type="checkbox"/> 其他佐證文件	<input type="checkbox"/> 是 <input type="checkbox"/> 否 研發處/產學處 承辦人員核章

		3. <input type="checkbox"/> 國科會產學合作計畫，合作廠商：_____	
		4. <input type="checkbox"/> 經本校行政程序認可之校外單位計畫： (1) <input type="checkbox"/> 臺科、雲科、屏科三校學術合作專題研究計畫 (2) <input type="checkbox"/> 台灣國立大學系統年輕學者創新性合作計畫 (3) <input type="checkbox"/> 臺大醫院雲林分院 (4) <input type="checkbox"/> 成大醫院斗六分院 (5) <input type="checkbox"/> 大林慈濟醫院 (6) <input type="checkbox"/> 國研院 (7) <input type="checkbox"/> 工研院 (8) <input type="checkbox"/> 其他_____	
申請人聲明 本人保證上述提供資料真實無誤，並且本人了解，若有登載不實(不實變更申請資料或研究成果)，可能涉及違反學術倫理。			
簽名：_____日期：____年____月____日			
審查結果 (本欄申請人免填)		審議委員會召集人核章	
<input type="checkbox"/> 核定通過，本件論文點數加計_____點。 <input type="checkbox"/> 未獲通過，本件不予補助。 <input type="checkbox"/> 其他：		日期：____年____月____日	

表五：產學合作衍生藝術與設計類國競賽計點申請表

國立雲林科技大學產學合作衍生藝術與設計類國際競賽計點申請表

表五

申請人		申請日期	年 月 日	
所屬系所		職稱		
作品名稱				
競賽種類		獎項名稱		
作者		得獎日期		
本案為教師創作之作品	<input type="checkbox"/> 是 <input type="checkbox"/> 否	若是 <input type="checkbox"/> 唯一作者 <input type="checkbox"/> 共同作者，共____位		
本案為教師指導學生之作品	<input type="checkbox"/> 是 <input type="checkbox"/> 否	若是 <input type="checkbox"/> 唯一的指導老師 <input type="checkbox"/> 多位老師共同指導學生，共____位		
請檢核下列項目				
編號	檢核項目	說明	佐證資料	研發處產學處檢核
1	與企業合作 (產學合作、 授權、技術轉移)	由企業提供量產、行銷 與通路資源，設計師專 注於創意	<input type="checkbox"/> 作品照片 <input type="checkbox"/> 作品獎狀，且申請 人/指導老師為校內計 畫編號□□□□- □□□□主持人，或 <input type="checkbox"/> 授權、技術轉移佐 證文件 _____	<input type="checkbox"/> 是 <input type="checkbox"/> 否 研發處/產學處 承辦人員核章 _____
2.	作品已通過專 利審查	透過專利，能有效保護 創作者的原創構想，避 免作品被他人模仿或盜	<input type="checkbox"/> 專利證書	<input type="checkbox"/> 是 <input type="checkbox"/> 否 研發處 承辦人員核章 _____

		用並有助於吸引合作廠 商。		
<p>申請人聲明</p> <p>本人保證上述提供資料真實無誤，並且本人了解，若有登載不實(不實變更申請資料或研究成果)，可能涉及違反學術倫理。</p> <p>簽名：_____日期：____年____月____日</p>				
審 查 結 果 (本欄申請人免填)			審議委員會召集人核章	
<input type="checkbox"/> 核定通過，本件論文點數加計_____點。 <input type="checkbox"/> 未獲通過，本件不予補助。 <input type="checkbox"/> 其他：			日期：____年____月____日	



Q&A



專利/技轉：楊宜蓉小姐 #2513



政府產學合作：許恩綺小姐 #2532



論文：沈秀容小姐 #2546

修正後全條文請至研發處網站-相關法規下載

B08 國立雲林科技大學學術期刊論文發表及參加藝術與設計類國際競賽獎勵要點

B10 國立雲林科技大學教師承接計畫獎勵要點

B13 國立雲林科技大學產學合作收支管理要點

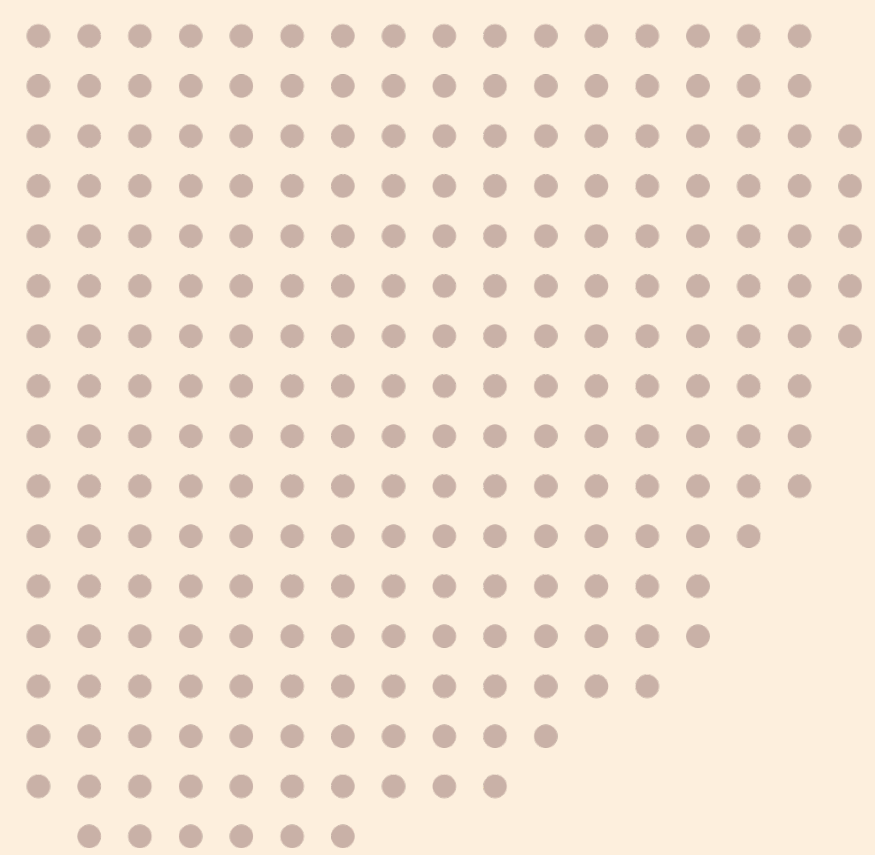

Thank you

HAVE A GREAT DAY AHEAD.

